DO Vroondaal Zuid I

Speeltoestellen, inrichtingselementen en beplanting

Veld 10 en 11 | Den Haag

BGSV | bureau voor stedenbouw en landschap

Overzichtstekening Vroondaal Den Haag

Colofon

Deze uitgave is tot stand gekomen in opdracht van :
Gemeente Den Haag

Rotterdam, november 2022

adres Westblaak 51
3012 KD Rotterdam

T 010 240 05 40
E bgsv@bgsv.nl
W www. bgsv.nl

BGSV | bureau voor stedenbouw en landschap

Do Vroondaal Zuid I

Speeltoestellen, inrichtingselementen en beplanting

Schoolplein Bertrand Russelllaan en voorzieningencluster

Inhoud

Speeltoestellen 7

Inrichtingselementen 15

Beplanting 21

Concept ontwerp veld 10 en 11

Aanduiding schoolplein + retail Vroondaal Zuid I Den Haag

SCHOOL ZONE
SCHOOL ZONE

1
school
zone

Speeltoestellen

1. sportcluster op schoolplein

Pannaveld, renbaan & boombank

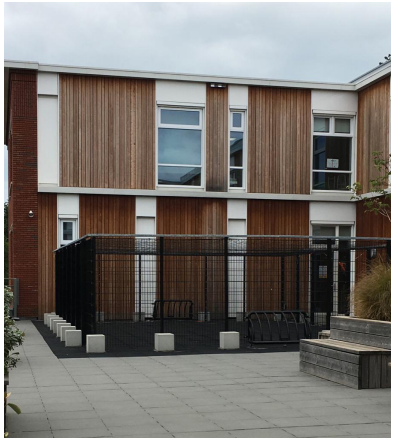

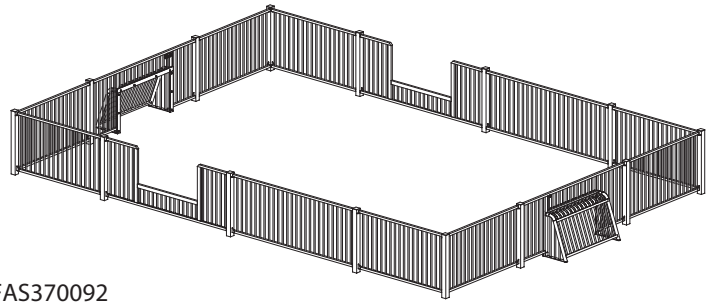

FAS370092
RALkleur: 6012 (Vroondaal donkergroen)

2
school
zone

Speeltoestellen
2. plantsoen op schoolplein

Robinia duikelrek trio
NRO809

Supernova of balanceertouw (enquête)
GXY916 of KPL804

Paaltjes RALkleur: 6012 (Vroondaal donkergroen)

Plantsoen (gras) en speeltoestellen op Tiger mulch ondergrond.

3
school
zone
5.75
5.75

Speeltoestellen
3. plantsoen aan Bertrand Russelllaan

Keuze uit 2 opties d.m.v. enquête
1. Obstacleparcours 3 NRO862FSC custom met enterrek
2. Zeskant klimrek NRO816

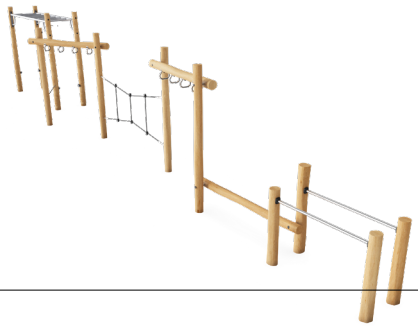

Plantsoen (gras)
speeltoestellen op Tiger mulch ondergrond

|Twee betonnen zitelementen met houten zitting
langs de rand van het voetpad

4.75
5.75
4
school
zone

Speeltoestellen

4. plantsoen met jumpers

3x jumper zeshoek

JUM103

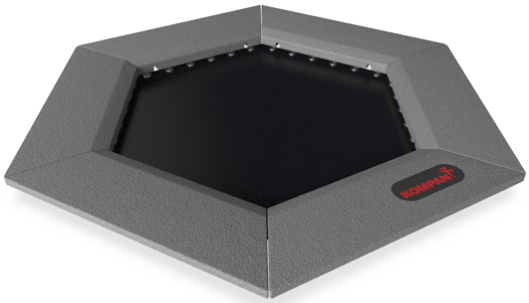

Plantsoen (gras) met speeltoestellen op Tiger mulch ondergrond.

5
5
6
6
school zone

Inrichtingselementen

5. Betonnen zitrand

Glad betonnen uiterlijk, donkergrijs (standaard assortiment van Struyk Verwo)

6. Banken op schoolplein

Van Alff bank standaard assortiment HOR

Materialisering gevel Vroondael

- rode baksteen
- gele metselwerk accenten
- natuursteen plint (grijs)

7. Plein bij voorzieningencluster

Ter hoogte van het plein voor het voorzieningencluster krijgt de bestrating een verbijzondering. De overgang tussen de stoep (rode klinker in halfsteensverband) en het plein wordt uitgevoerd door middel an een 'klassieke' bies die past bij het sjiek Haagse karakter van de wijk. De band wordt opgebouwd uit een dubbele rij Zweeds granieten keien. De bestrating in het plein wordt onderbroken door acht enkele lijnen van natuursteen, haaks op de aangrenzende bebouwing en uitgelijnd op de traveemaat. Hierdoor wordt het samenspel tussen bebouwing en aangrenzende openbare ruimte versterkt. De 'bies' sluit aan op de zitelementen zodat deze echt op het plein komen te staan. Binnen de bies wordt de Auraton mix aangelegd in elleboogverband. Daarmee wordt mooi aangesloten op de gevelmaterialen van de Vroondeal.

stoep rode Paviona klinker halfsteensverband

boomrooster

plantvak met grijze betonnen zitrand met houten zitelementen

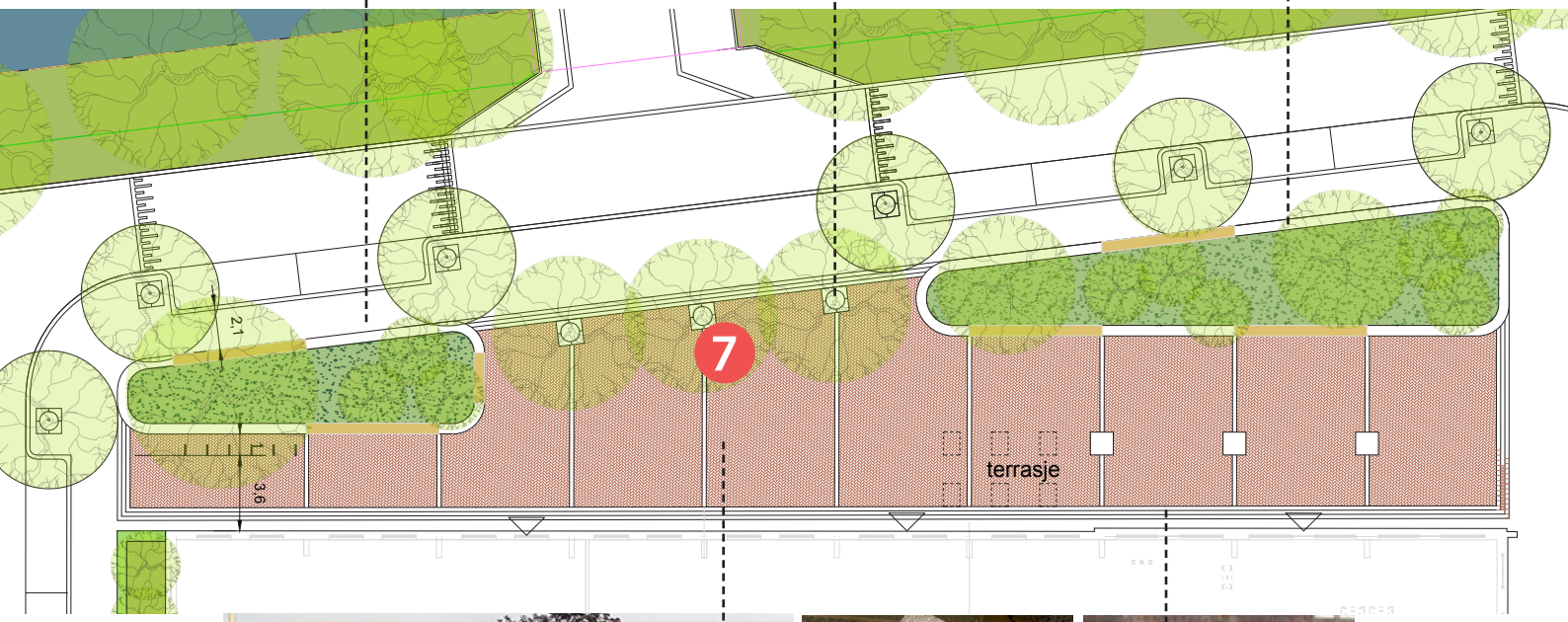

bestrating plein Haagse mix rode gebakken pavonia klinker met toevoeging van geel- en grijs tinten in aansluiting op gevel Vroondael

dubbele rand van Zweeds graniet

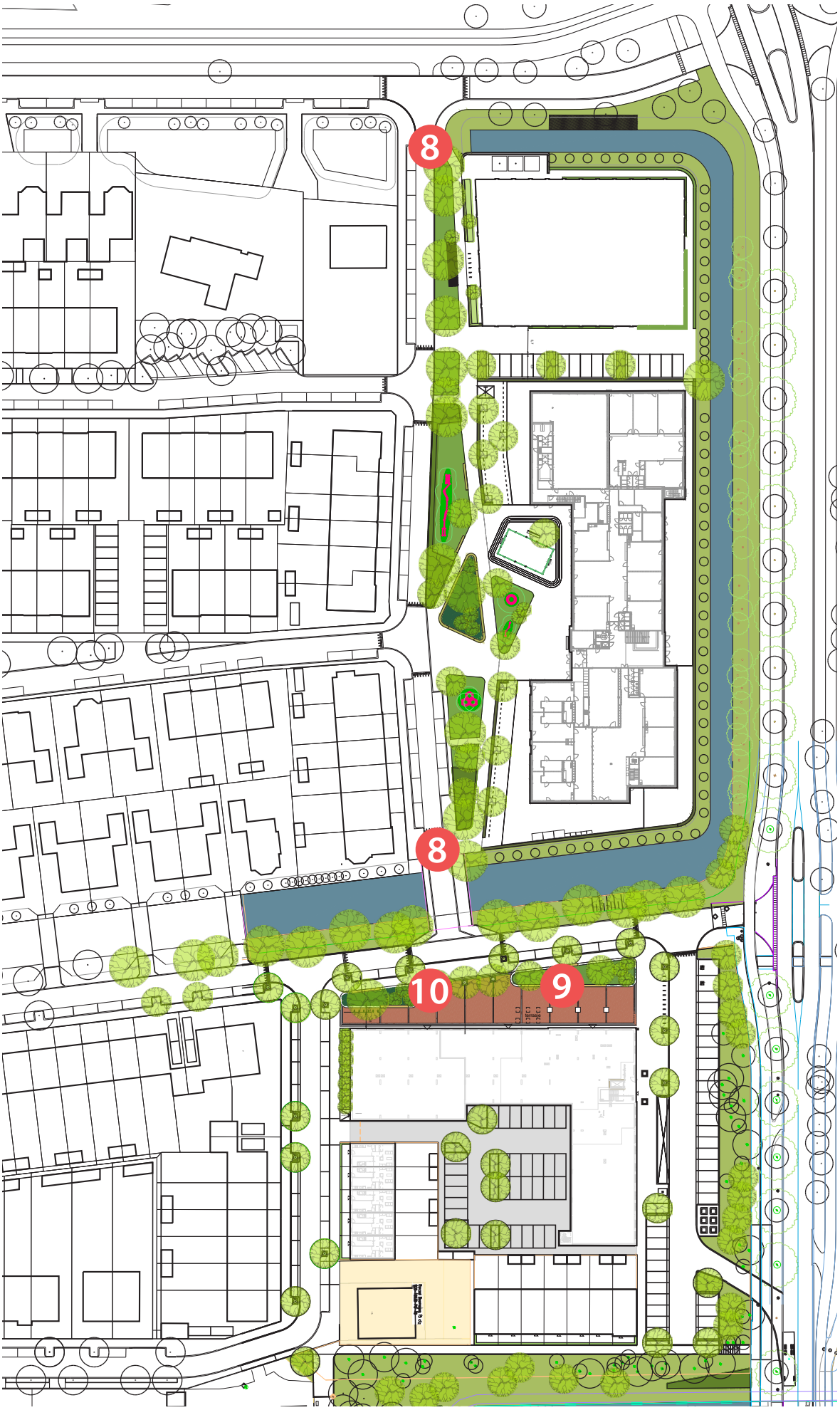
8
8
10
9

8. Schoolzone

Om de schoolzone te markeren komt aan de noord- en zuidkant van de Bertrand Russelllaan een schoolzone makering te staan in de rijbaan. Daarnaast komt er een bord te staan in de stijl van Vroondaal. De paal is geinspireerd op de schoolzone paal van Dick Bruna, maar heeft een Vroondaal vlag bovenop de paal staan in plaats van de Nijntje figuren en wordt uitgevoerd in RALkleur: 6012 (Vroondaal donkergroen) met opvallende witte letters.

9. Fietsparkeren

Voor het stallen van fietsen wordt voldoende ruimte gemaakt op het plein bij het retailcluster.
RALkleur: 6012 (Vroondaal donkergroen)

10. Zitelementen en groenvakken

Glad betonnen zitrand, donkergrijs (standaard assortiment van Struyk Verwo) met houten zitelementen.

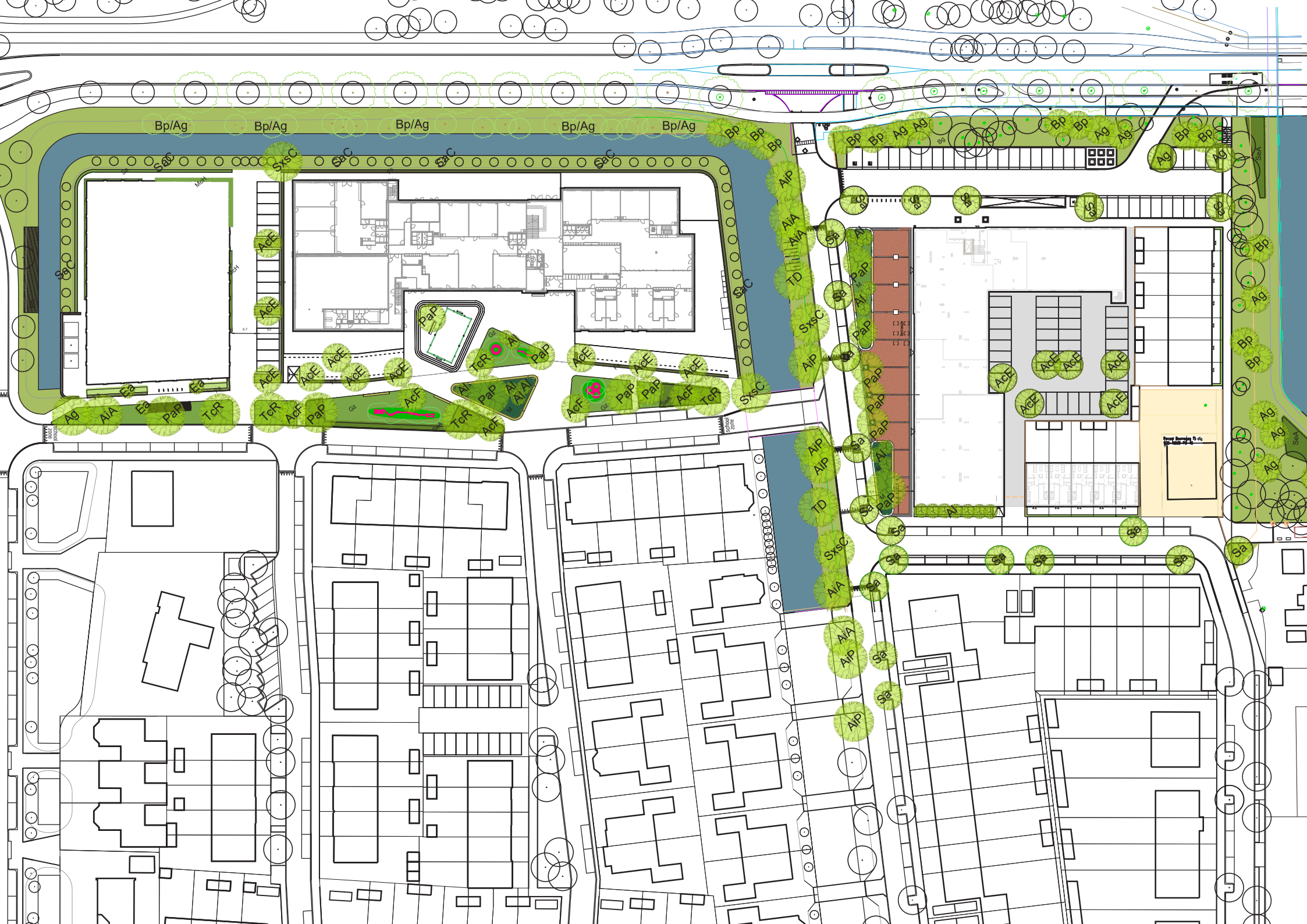
Bp/Ag
Bp/Ag
Bp/Ag
Bp/Ag
Bp/Ag
SaC
SxsC
AcE
AcF
PaP
TcR
Ag
AiA
Ea
Bp
AiP
TD
Sa
Al
SeA

Beplanting

Bomen

PxH	Platalus x hispanica	Gewone plataan
TcR	Tilia cordata 'Rancho'	Winterlinde
PaP	Prunus avium 'Plena'	Zoete kers
AiA	Alnus incana 'Aurea'	Goudels
AiP	Alnus incana 'Pendula'	Grijze els
Ag	Alnus glutinosa	Zwarte els
AcF	Acer campestre 'Fastigiatum'	Spaanse aak
AcE	Acer campestre 'Elsrijk'	Veldesdoorn
Sa	Sorbus aucuparia	Gewone lijsterbes
Td	Taxodium distichum	Moerascypres
SxsC	Salix x sepulcralis 'Chrysocoma'	Treurwilg
SaC	Salix alba 'Chermesina'	Knotwilg
Ea	Elaeagnos 'angustifolia'	Smalbladige olijfwilg
Al	Amelanchier lamarckii	Krentenboompje
Ag*	*Alnus glutinosa*	*Zwarte els*
Bp*	*Betula Pendula*	*Ruwe Berk*

Onderbeplanting

SeA	Salix elaeagnos 'angustifolia'	Rozemarijnwilg
M	Mengsel in verhoogde bak	
	- Ajuga	Kruipend zenegroen
	- Geranium Rozanne	Ooievaarsbek
	- Geranium macrorrhizum	Ooievaarsbek
	- Phlox subulata *(3 soorten)*	Kruipvlambloem
Gz	Gazon	
Pa	Perovskia atriplicifolia 'Blue Spire'	Reuzenlavendel
Ph	Petasites hybridus	Groot hoefblad

Siergras rondom appartementencomplex De Vroon veld 11 (beheer door VVE)

McH	Molinia caerulea Heidebraut	Pijpestootje
Sa	Sesleria autumnalis	Blauwgras

Hagen

Fs	Fagus Sylvatica	Beukhaag

Overig

Tm	Tiger Mulch	Valondergrond

Ag / Bp* *Boomsoorten overgenomen uit inrichtingsplan M&M wegen en daarop aangesloten met boomsoorten in veld 10 in het verlengde van de strook langs de sloot tussen de school en de Madepolderweg.*

Bomen

Pxh Gewone plataan

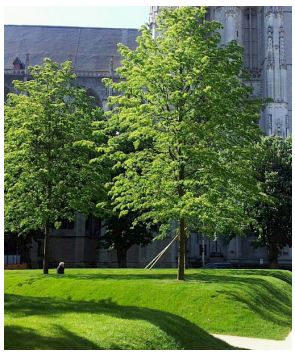

TcR Tilia cordata 'Rancho' Winterlinde

AiA Alnus incana 'Aurea' Goudels

Ag Alnus glutinosa Zwarte els

PaP Prunus avium 'Plena' Zoete kers

AcE Acer campestre 'Elsrijk' Veldesdoorn

SxsC Salix x sepulcralis 'Chrysocoma' Treurwilg

Al Amelanchier lamarckii Krentenboompje

SaC Salix alba 'Chermesina' Knotwilg

Ea Elaeagnos Angustifolia Smalbladige olijfwilg

AiP Alnus incana 'Pendula' Grijze els

Sa Sorbus aucuparia Gewone lijsterbes

Td Taxodium distichum Moerascypres

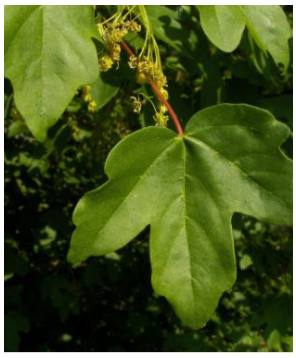

AcF Acer campestre 'Fastigiatum' Spaanse aak

Onderbeplanting

SeA Salix elaeagnos Angustifolia Rozemarijnwilg

Ph Petasites hybridus Groot hoefblad

M Mengsel van Ajuga, Geranium Rozanne/ Macrorrhizum & drie soorten Phlox Subulata

Pa Perovskia atriplicifolia 'Blue Spire' Reuzenlavendel

Haag

Fs Fagus Sylvatica

Siergras ronom de Vroon (eigen beheer)

Sa Sesleria autumnalis **McH** Molina caerulea

Overige

Tiger Mulch Valondergrond

Aansluiten op beplanting Madesteinweg (IBDH)

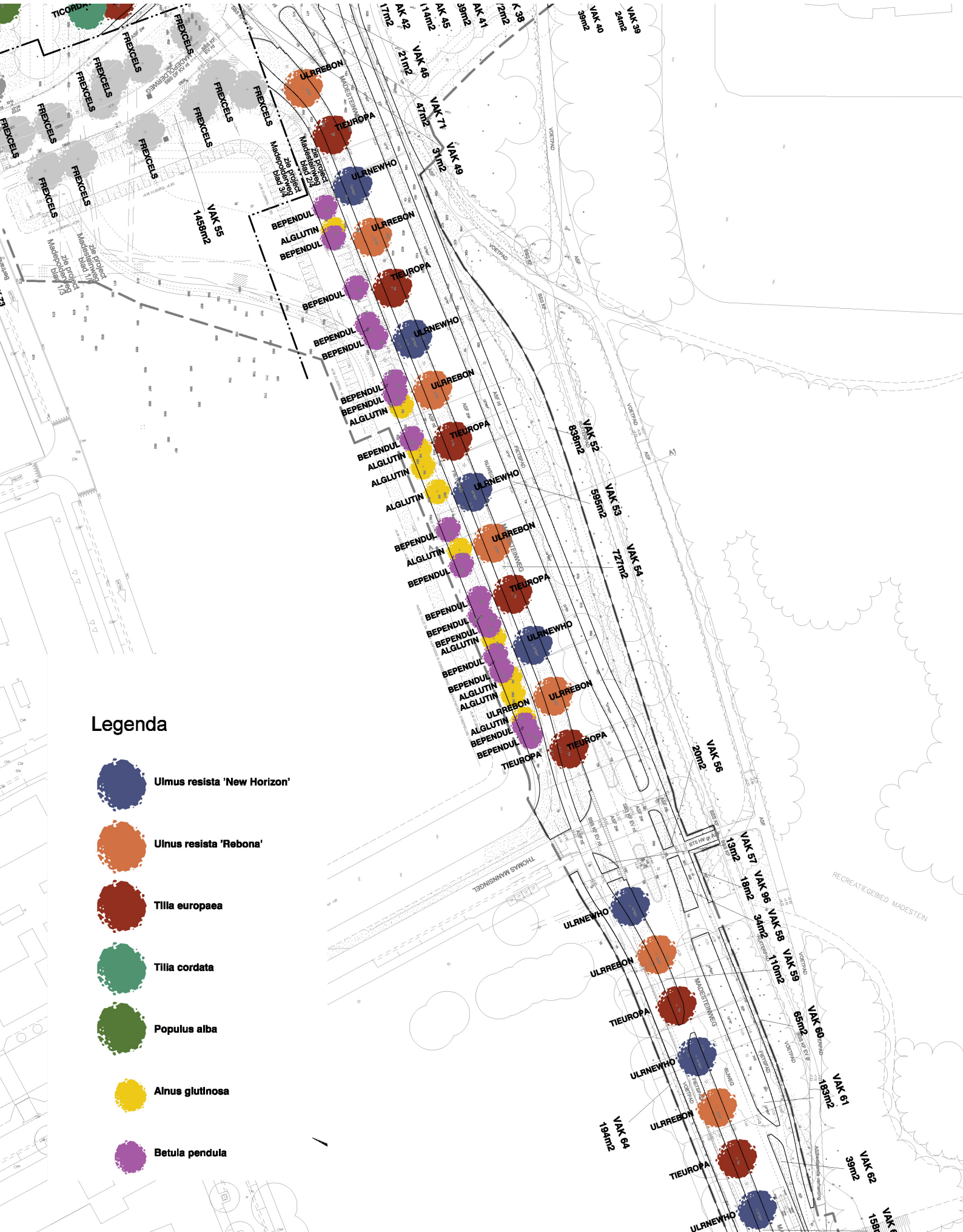

Aansluiten op reeds aangeplante beplanting en inpassen bestaande bomen

Boomaweg

Thomas Mannsingel

Madesteinweg

Boomawetering

adres Westblaak 51
3012 KD Rotterdam

T 010 240 05 40
E bgsv@bgsv.nl
W www.bgsv.nl

BGSV | bureau voor stedenbouw en landschap